Samstag, 24.05.2025
19.00 Uhr
Sonntag, 25.05.2025
19.00 Uhr Eintritt: 18 €

OPTIMAL? - FATAL !

Optimierungswahnsinn – auf die Spitze getrieben … eine musikalische Komödie in drei Akten

„Wie wäre es denn, wenn es schön wäre?“ Die Kernfrage des Live-Coachings führt uns direkt ins Luxusresort „Waldesruh am Kappelberg“, wo man mit allen sechs Sinnen den Göttern der Selbstoptimierung huldigt. Dieses Anwesen, ausgestattet mit Gourmetrestaurant, Sportklinik, üppigem Spa-Areal und vieles mehr, ist ein wahrer Tempel für moderne Pilger*innen aller Art. Renate Brosch packt den heutigen Wahnsinn um Ernährung, Sport, Schönheits-OPs, spiritueller Erleuchtung und Wellness in eine spannende Bühnenshow mit Musik aller Genres… Oper, Operette, Musical, Chanson, Pop…

Ausführende:
Sänger*innen des „Studio für Gesang Renate Brosch“
Klavier: **Renate Brosch, Daniela Wolff**
Bühnenbild: **Marlene Blumenstock**
Konzeption, Drehbuch und Regie: Renate Brosch
Veranstaltungsort:
Turnhalle TGV Rotenberg, Im Graben 6, 70327 Stuttgart-Rotenberg

Samstag, 28.06.2025
ab 18:00 Uhr
Eintritt: 25 €

Musik, Musik, Musik

Am Weinberg

...ein musikalisch-literarisch-theatralischer Parcour durch die Innen- und Außenräume der Kappelbergstraße 26

Ein Balkon vor einem Weinberg kann eine wunderbare, improvsierte Bühne für Musik aller Genres und vielfältiger Besetzungen sein. Wer da musiziert, schauspielert, singt und rezitiert, wird noch nicht verraten, nur so viel: es ist jedes Jahr ein Vergnügen, an vielen verschiedenen Winkeln innenhalb und außerhalb des Hauses künstlerische Überraschungen zu erleben. .
Es laden herzlich ein:
Renate Brosch, Sängerin, **Karl-Friedrich Schäfer**, Akkordeon und Klavier, und **Andrea Nicht-Roth**, die Theaterwirtin, die für das leibliche Wohl sorgt.

Veranstaltungsort: Kappelbergstraße 26

Kurse des Kulturhausvereins

Yoga am Sonntag

Leitung: Heidi Ma. Dávila García

Die Möglichkeit, sich von den Vielfältigkeiten und Anforderungen des Alltags zu lösen, und in eine Erfahrung der Einheit von Körper, Atem und Geist einzutauchen.
Mitzubringen sind bequeme Kleidung, eine Decke, falls vorhanden eine Yogamatte (Isomatte)

Termine: Fortlaufend sonntags 17 Uhr
Einstieg jederzeit möglich.

Anmeldung unter 0177-3642261 oder heididavila@gmx.de

Neue Bezeichnung:

Kulturtreff im Julius-Lusser-Haus,
Strümpfelbacher Straße 38

Im Juli 2019 wurde das unter Denkmalschutz stehende Gebäude, in dem sich der Kulturtreff befindet, nach dem früheren Ortsbaumeister Julius Lusser benannt. Damit würdigt Untertürkheim einen Architekten, der maßgeblich Ende des 19. und Anfang des 20. Jahrhunderts mit seinem typischen Baustil, einer Kombination aus zweifarbigem Ziegelstein, das Ortsbild Untertürkheims prägte.

Karten und Informationen

Kartenvorbestellungen:
E-Mail:
Kartenvorbestellung@kulturhausverein.de
Internet:
www.kulturhausverein.de

Allgemeine Informationen können über
info@kulturhausverein.de
oder
Facebook
www.facebook.com/KulturhausvereinUntertuerkheim/
eingefordert werden.

Kartenvorbestellungen und Platzreservierungen können nur bis 15 Minuten vor Beginn der Veranstaltung freigehalten werden !

Bankverbindung Kulturhausverein
Volksbank am Württemberg
IBAN DE36 6006 0396 0011 2530 02

Impressum:
Rainer Deiss
Wildunger Straße 69
70372 Stuttgart
Tel. 0711-564029

KULTURTREFF Untertürkheim

Strümpfelbacher Str. 38 70327 Stuttgart

2025

I. Halbjahr

Gefördert vom Kulturamt der Stadt Stuttgart
STUTTGART

Freitag, 10.01.2025
20:00 Uhr
Ticket: 8€

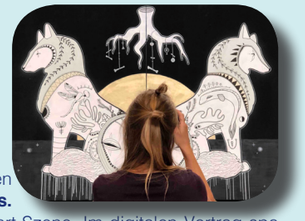

Streetart-Frauen gehört die Straße

„Ich bin Poetin. Ich verdichte den urbanen Raum“, sagte einmal **Miss. Tic**, Pionierin der weiblichen Streetart-Szene. Im digitalen Vortrag spaziert **Andrea Welz** mit Ihnen durch europäische Städte und stellt Ihnen verschiedene Werke und Künstlerinnen vor: **Miss.Tic** und **paddywagon** in Paris, **Hera** in Berlin, **Julia Humpfer** und andere. Sogar in Stuttgart finden sich seit 2022 Murals von Streetart-Frauen: Inga Krause hat im Rahmen des Pfffestivals ein farbenfrohes großes Wandbild im Stuttgarter Westen geschaffen, **Julia Heinisch aka video.oner** bemalte die Neubau-Fassade vom Kunstverein Wagenhalle.

Zoomvortrag Tickets zu 8 Euro unter www.kulturhausverein.de

Freitag, 24.01.2025
20:00 Uhr

Der „Runde Tisch“

in Untertürkheim diskutiert zum Thema „Neue Räume für Kultur“

Nachdem der Kulturbetrieb nach dem Coronaschock wieder zu laufen scheint, stellt sich für uns in Untertürkheim folgende Fragen: Hat die Kultur in Untertürkheim genug Räumlichkeiten, um sich zu entfalten? Braucht die Kultur in Untertürkheim neue Räume?

Veranstaltungsort:
Kulturtreff Untertürkheim, Strümpfelbacher Straße 38

Freitag, 31.01.2025 - 20:00 Uhr
Eintritt: 20 €

Duo Conceptions

Jazz-Duo Uli Gutscher & Werner Acker

Ruhestand? Keinesfalls, denn die beiden früheren Dozenten an der Musikhochschule Stuttgart, beide Jahrgang 1955, sind in Sachen Jazz, Blues und Rock in verschiedenen Gruppen aktiv wie eh und je. Im Kulturhausverein Untertürkheim stellen Posaunist und Pianist **Uli Gutscher** und Gitarrist **Werner Acker** ihr Duo-Konzept vor: Ein stilistisch vielseitiges Spektrum, das den Bogen spannt von Jazz-Standards über Balladen bis hin zu groovigen Eigenkompositionen.

Veranstaltungsort:
Kulturtreff Untertürkheim, Strümpfelbacher Str. 38

Freitag, 28.02.2025
19:00 Uhr
Eintritt: 10 €
Weinprobe: 15 €

Musikalische Weinprobe

– Lieder und Wein aus Griechenland

Dimitris Tsiortas hatte sich schon in den 1990er Jahren zum Ziel gesetzt, die modernen Qualitätsweine Griechenlands in Deutschland bekannt zu machen. Es ist sicher auch ihm zu verdanken, dass sich das Image des griechischen Weines in Deutschland inzwischen merklich verbessert hat. In seiner humorvollen Art stellt er uns heute Abend wieder ausgesuchte Weine von verschiedenen Winzern aus mehreren Regionen Griechenlands vor. Für den musikalischen Genuss sorgen **Maria Fischer, Gesang, und Jiannis Dissios, Gitarre.**

Veranstaltungsort:
Kulturtreff Untertürkheim, Strümpfelbacher Str. 38

Freitag, 14.03.2025
20:00 Uhr
Eintritt: 12 €

Improtheater Stuttgart

Ins Theater geht man nur mit Zylinder, Kneifer, Literaturlexikon und Streichhölzern für die sinkenden Augenlider? Weit gefehlt!
Das Improvisationstheater Stuttgart zeigt, wie Theater auch sein kann: über den Abend hinweg wird eine Vielzahl von Szenen auf die Bühne gebracht. Jede entsteht aus dem Stegreif und überrascht Akteure und Publikum gleichermaßen – Theater mit Premieren- und Schlapplach-Garantie! Skurrile Charaktere, unvorhergesehene Wendungen und spontane Songs – genießen Sie einen Abend, der die Situationskomik zelebriert und eine Fülle von Theaterpremieren … ganz ohne Monokel und Lektürehilfe!

Veranstaltungsort:
Kulturtreff Untertürkheim, Strümpfelbacher Str. 38

~~Freitag, 21.03.2025 - 20:00 Uhr~~ **ABGESAGT**
Eintritt: 15 €

~~„Hello Goodbye“ - Die Beatles~~

Ihre Geschichte, Ihre Musik, das Geheimnis ihres Erfolgs

Wir alle kennen Songs der Beatles. Viele von uns sind mit ihrer Musik aufgewachsen. Ihr immenser Einfluss auf die Musikgeschichte ist unumstritten. Aber was liegt hinter den Songs? Wie wurden sie zu dem, was sie waren? Welches Geheimnis liegt hinter der immensen Kreativität und dem märchenhaften Erfolg der vier jungen Männer aus Liverpool?
Werner Köhler begann seine Radiolaufbahn bei SDR3 in Stuttgart. Er gehört heute zu den profundesten Beatles-Kennern Deutschlands.
An diesem Abend gibt Werner Köhler, der vielen als Musikexperte von SWR1 bekannt ist, Einblicke in die ungewöhnliche Arbeitsweise und das Innenleben der Band. Er erzählt die Geschichte, wie aus vier Liverpooler Jungs eine Weltsensation wurde – humorvoll, kurzweilig und mit viel Musik
Um mit den Beatles zu sprechen: „A splendid time is guaranteed for all!“

Veranstaltungsort:
Kulturtreff Untertürkheim, Strümpfelbacher Straße 38

Sonntag, 30.03.2025
17:00 Uhr
Eintritt: 20 €

We love to swing

Songs von Fats Waller und Hoagy Carmichael

Die Sängerin **Susanne Schempp und** der Pianist **Peter Appich** präsentieren Welthits und weniger bekannte Songs der beiden Komponisten, die die Swing-Ära maßgeblich mitgeprägt haben. Dazu gibt es Ausflüge in die Geschichte des Jazz und Biografisches über Fats und Hoagy.
Susanne Schempp und **Peter Appich** schöpfen aus ihrer lebenslangen Erfahrung als Musiker, gefühlvoll, virtuos, improvisationsfreudig und mit ansteckender Begeisterung.

Veranstaltungsort:
Kulturtreff Untertürkheim, Strümpfelbacher Straße 38

Freitag, 11.04.2025
20:00 Uhr
Eintritt: 20 €

Lust und Frust in Dur und Moll

Lieder und Chansons von Renate Brosch, Georg Kreisler, Hanns Eisler, Hugo Wolf und Giorgio Gaber

Nach ihrer ersten CD „Pandemics“ mit eigenen Liedern im Jahr 2022 hat sich **Renate Brosch** wieder an die Arbeit gemacht und neue Texte vertont – Ärger, Erstaunen und Fassungslosigkeit kann man mittlerweile angesichts der politischen, der gesellschaftlichen und individual-psychologischen Verfasstheit der Welt reichlich zum Ausdruck bringen, am besten in Liedern, denn: Satire darf alles! Vorbilder für Sprachwitz und musikalischen Humor fand Renate Brosch bei Georg Kreisler, Hanns Eisler, Hugo Wolf oder dem italienischen Chansonsänger Giorgio Gaber, und so kommen auch sie an diesem Abend zu Gehör.
Ausführende:
Renate Brosch – Gesang/Rezitation
Karl-Friedrich Schäfer – Klavier / Akkordeon

Veranstaltungsort:
Kulturtreff Untertürkheim, Strümpfelbacher Straße 38

Freitag, 09.05.2025
20:00 Uhr

Die Osterinsel

– das abgelegenste Eiland der Welt und seine Geheimnisse

Peter Vetter, Untertürkheimer und weitgereist hatte in seiner Jugend viele Abenteuer- und Reisebücher gelesen. Die Bücher von Thor Heyerdahl „Aku Aku“ und „Kon Tiki“ faszinierten ihn und ein Traum war, einmal den steinernen Riesen, den Moais auf der Osterinsel gegenüberzustehen.
Im Verlauf einer Rucksacktour durch Chile und Patagonien vor ein paar Jahren ergab es sich, die östlichste Insel Polynesiens im Südpazifik zu besuchen.
Und dann kamen natürlich die Fragen: Wie und warum entstanden die Steinfiguren? Welche Bedeutung hatten sie und was verursachte den Untergang dieser Kultur?

Veranstaltungsort:
Kulturtreff Untertürkheim, Strümpfelbacher Straße 38

Freitag, 23.05.2025
20:00 Uhr
Eintritt: 4 €

Auf’s Maul geschaut

Johann Martin Enderle und Sebastian Blau treffen auf Otto Reutter

Uta Scheirle (Texte, Gesang) und **Kai Müller** (Gesang, Klavier) sind erneut in der Stadtteilbibliothek Untertürkheim zu Gast. Die beiden Fellbacher Künstler präsentieren ihr neues Programm, das dem Schwaben nicht nur auf’s Maul, sondern ins Herz schaut und die ganz eigene Denkart des schwäbischen Volksstamms beleuchtet. Dabei spannt sich der Bogen von Texten der beiden grandiosen Mundartdichter Sebastian Blau und Johann Martin Enderle, alias Dieter Adrion, bis hinüber nach Berlin zu Otto Reutter, der vor 100 Jahren mit gewaltigem Wortwitz und messerscharfer Präzision Texte schuf, die auch heute noch verblüffen und erheitern.
Ein unterhaltsamer, witziger und tiefgründiger Abend, zwischen Schwaben und Berlin – mit Uta Scheirle und Kai Müller.

Diese Veranstaltung organisiert der Kulturhausverein zusammen mit den Naturfreunden Untertürkheim/Luginsland und der Stadtteilbibliothek Untertürkheim.

Veranstaltungsort:
Stadtteilbibliothek Untertürkheim, Strümpfelbacher Straße 45